

# Liderazgo Biodimensional®



Este programa está diseñado para las personas que buscan crecer y anhelan tener una vida plena, independientemente de su ocupación, ya sean altos directivos de una compañía, líderes políticos, religiosos, artistas, profesionales de cualquier disciplina, lo que es importante es que se sienta el llamado a evolucionar.

Los adolescentes también pueden realizar este programa a partir de los 14 años, de esta forma se irán alineando con su vocación, dones, y desarrollando los distintos aspectos que trabaja este programa, especialmente para prepararse para liderar los grandes cambios de la humanidad.

Este programa actuará de distinta forma para las personas. Cada nivel que realice podrá alcanzar el desarrollo que usted pueda y esté dispuesto a recibir, cuanto más crezca más podrá notar los impactos y más consciente será de los beneficios. Estos están relacionados a generar un nuevo orden en la persona que lo alinea a su naturaleza y potencial, siendo un agente de cambio. Este gran alineamiento hace que se logre una perspectiva de sabiduría, amor y unidad en nosotros mismos y entre nosotros y el universo, incluyendo en él, otras personas, la naturaleza y las estructuras energéticas del universo necesarias para conseguir lo que necesitamos como seres humanos. Dentro de esta unidad del hombre con su naturaleza está la capacidad de crear y construir conscientemente, lo que se irá notando y gozando de sus beneficios cuanto más logre este orden esencial, abriéndose a mayor comprensión y consciencia.

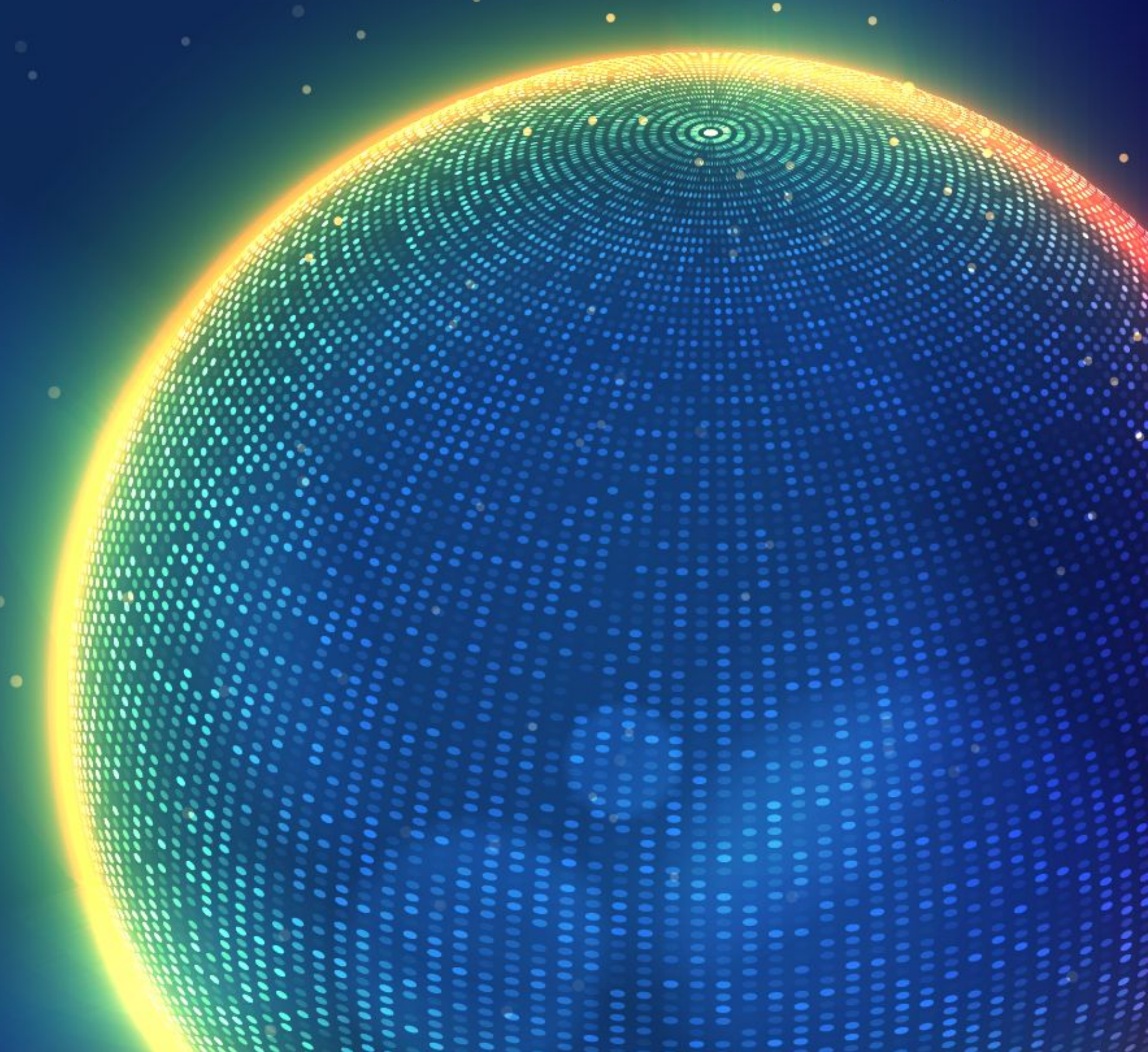

# Indice

<b>3</b>	Conocimiento sobre los componentes y sentido de este programa
<b>4</b>	Los planos de la consciencia, la Neurociencia y la Tecnología Biodimensional
<b>6</b>	¿Cuáles son las etapas del programa?
<b>7</b>	Nivel 1
<b>8</b>	Nivel 2
<b>9</b>	Nivel 3
<b>10</b>	Nivel 4
<b>11</b>	Nivel 5
<b>12</b>	Nivel 6
<b>13</b>	Nivel 7
<b>14</b>	Nivel 8
<b>15</b>	Nivel 9
<b>16</b>	Nivel 10
<b>17</b>	Nivel 11
<b>18</b>	Nivel 12
<b>19</b>	Nivel 13
<b>20</b>	Duración del programa
<b>21</b>	Los resultados que puede esperar de realizar este programa
<b>22</b>	Diagnósticos Personalizados
<b>23</b>	Tipos de diagnósticos
<b>24</b>	Actividades Complementarias

## Conocimiento sobre los componentes y sentido de este programa

Cuanto más se entrega el líder a su propósito (sentido de vida no racionalizado) más vasto se vuelve el mundo de las posibilidades, y cuanto más desarrolle su consciencia más genera crecimiento y prosperidad, saltando a otras estancias evolutivas.

El líder biodimensional desarrolla grandes poderes y capacidades de transformar no sólo su vida sino todo su medio. Son personas que desarrollan su consciencia, son libres, tienen un fuerte propósito y capaces de mover la prosperidad y el crecimiento para sí mismo y para los demás. Lo que distingue al líder biodimensional de otros líderes es precisamente la consciencia de unidad que tiene con todo aquello que forma parte de su existencia.

Será el líder biodimensional el que sea capaz de generar los grandes procesos transformadores hacia una sociedad con valores de nobleza, fraternidad, prosperidad y espiritualidad, pero será elevando los estándares en la capacidad de generar nuevas realidades que impactan en una mejor calidad de vida y bienestar, promoviendo la evolución.

El concepto de evolución con el que este líder se maneja es tanto física como espiritual y se verá a lo largo de los años. Una gran ola casi inundación tecnológica surgirá en el mundo que afectarán al ser humano, y esto será producto de la evolución del hombre y a lo que necesitamos ir adecuándonos a medida que vamos evolucionando por eso este programa incluye la adaptación del hombre a los grandes cambios que otros van a generar y adecuarnos a los grandes cambios que como líderes cada uno desde su propia autoridad tendrá que generar.

## Iniciación

El 90% de las prácticas utilizadas en este programa actúan como una iniciación, eso significa que transfiere un poder que permite que logre algo específico y que está detallado en la funcionalidad de cada una de las actividades.

## Los planos de la consciencia, la Neurociencia y la Tecnología Biodimensional

Para la ciencia la consciencia sigue siendo, más allá de los avances al respecto, un gran misterio o dicho de otro modo un campo vasto de investigación que no se ha logrado determinar muchas de las cosas que suceden a nivel del cerebro.

Esto es debido que más que del cerebro es materia de los campos energéticos que en muchos casos aún no se han podido comprobar a través de la ciencia, tal es el caso de los chakras, por ejemplo. A pesar de ello hay muchas culturas y disciplinas de sanación que trabajan con ellos y la Kundalini. De alguna manera en el tratado "Crítica de la razón pura" de 1781 de Immanuel Kant hace referencia que la mente se basa en lo que llamó "a priori forms", que son las capacidades y conocimientos que están en nosotros ante que todas las explicaciones. Es por ello que Kant decía la consciencia es algo que no tiene una explicación, pues le atribuye la característica de ser magia, y ésta es algo que viene a cada uno por acto divino.

Y es esto justamente lo que ocurre cuando trabajamos con nuestra energía o cuando hacemos introspección profunda, ya que a mayor consciencia mayor luz, más nos acercamos a los conocimientos más esenciales.

Pongamos como ejemplo los chakras porque es algo que culturalmente está aceptado, muchos trabajan con ellos y aún no se han logrado medir, a pesar que su origen data del siglo II d. C., donde se habla de ellos en el Yoga-kundalini-upanishad (uno de los 200 antiguos textos hinduistas), y a pesar de ello no se han logrado medir. Esto es debido a que tiene su origen en cuestiones espirituales y de energías sutiles. Sólo los que pueden acceder a ellas (energías sutiles) pueden hablar y recoger el conocimiento que hay en ellas, y luego la experiencia aplicada de dicho conocimiento relata la verdad de los hechos, hasta que es social y culturalmente aceptado como "verdad".

Es así como se dio origen al desarrollo de todo este programa y de la tecnología biodimensional.

El gran desarrollo de la consciencia y apertura de las personas a la espiritualidad hará que estas capacidades sean cada vez más aceptadas y comiencen a surgir una serie de conocimientos nuevos a los que la ciencia tendrá que ir aggiornándose y buscando evidenciarlo en el plano físico.

De alguna manera la acupuntura es una expresión de lo que estamos mencionando, ya que, si bien la acupuntura es considerada una pseudociencia, sin embargo, este componente de la Medicina Tradicional China tiene una gran aceptación además de ser usada por gran cantidad de personas en el tratamiento de enfermedades.

Las personas que mejor logren utilizar y poner al servicio de los demás estos conocimientos serán los líderes biodimensionales, porque lograrán materializarlos en algo que mejore la calidad de vida de la humanidad.

De lo contrario es muy fácil caer en una cortina de humo donde nos perdemos en el ego espiritual, sin generar un cambio de vida para los demás. Esta fue la causa de muchas personas que con grandes capacidades perdieron el foco de servicio a los demás, vanagloriándose de sus dones y generaron un gran daño social que afectó al acceso y entendimiento de este mundo tan poco conocido y temido por la mayoría de las personas. Unir espiritualidad y mundo físico, y usar el crecimiento espiritual como la clave de materializar nuevas realidades es el propósito central de los programas de BDT.

Investigaciones Neurocientíficas, aun en desarrollo están avanzando sobre cómo el cerebro tiene la capacidad de presentir el futuro. Esto que era cuestión de esotéricos poco valorados, porque quizás mal interpretaron sus capacidades, será una realidad para muchos líderes, que son los que nosotros en este programa llamamos vanguardistas para poner un concepto más conocido. Gracias a esta capacidad las personas podrán adelantarse en el tiempo, y el líder biodimensional lo hará para justamente elevar la consciencia y calidad de vida de las personas.

## ¿Cuáles son las etapas del programa?

Podemos decir que este programa tiene 2 etapas:

- Preparación y puesta a punto
- Los 13 Niveles de desarrollo del liderazgo biodimensional

### **Etapas 1:** Preparación y Puesta a Punto

Las personas para poder ir a la etapa 2 necesitan pasar primero por este proceso de preparación ya que le dará el norte y las conexiones internas necesarias para poder modelar la conciencia hacia un accionar con sentido, trascendencia y plenitud. En esta etapa la persona contará con:

- Información de autoconocimiento esenciales para poder modelar la conciencia de un liderazgo para el futuro.
- Herramientas claves para hacer los ajustes en las estructuras internas para poder fluir en la dirección que le corresponde a la persona según su propósito de vida.

Consiste en:

Diagnóstico individual de Realización y Paz Interior (ver más abajo en diagnósticos individuales)

Una actividad que puede ser presencial u Online, donde se produce las siguientes activaciones:

- Líneas de Tiempo para entrar en misión de vida
- Dinamizar el tercer Ojo
- Dinamizar la glándula pineal, materializar lo abstracto
- Alinear Cuerpo Mente y Espíritu

*La duración de esta etapa será distinta para cada persona, y estará marcada especialmente por el diagnóstico que se hace a cada persona.*

### **Etapas 2:** Los 13 Niveles de desarrollo del liderazgo biodimensional

En estos niveles se comienza a establecer las estructuras energéticas internas base, a partir del cual este liderazgo empieza a forjarse en el interior de la persona. En él se trabajan todos los aspectos estructurales energéticos de la persona y se modela la conciencia.

## Nivel 1:

Entrar al poder de la libertad. Este es un nivel de preparación para poder hacer todo el proceso de empoderamiento de nosotros mismos. Es un nivel donde nos deshacemos de todo aquello que no nos sirve y nos limita, actuando como un freno en nuestra propia realización y plenitud. Estos son miedos, emociones negativas, aburrimiento y estancamiento.

En este nivel usted podrá comenzar a recorrer el camino de la libertad interior y su libre albedrío, aunque la libertad se va ganando paso a paso. Para ello se trabajan todas aquellas cuestiones energéticas, estructuras mentales, emocionales que son limitantes de nuestra libertad. Se comienzan a diluir los conflictos internos y externos, además de comprenderlos.

Esta libertad de la persona la predispone a recibir un cambio y apertura de consciencia, fundamental para sentar las bases del liderazgo biodimensional.

Finalizado este nivel se sentirá más aliviado, más en armonía, y con más capacidad de pensar y actuar sin miedos. Empieza la persona a sentirse libre, con menos cargas negativas, elimina el sufrimiento.

### # Funcionalidad de las prácticas

- 11 Libertad sin miedos
- 2 Equilibrar chakras afectados por miedos
- 4 Resolver y gestionar conflictos
- 6 Borrar patrones de sufrimientos
- 7 Terminar con las dependencias aprendidas
- 21 Alcanzar la libertad interior
- 43 Salir del estancamiento
- 44 Prevenir el estancamiento/aburrimiento

## Nivel 2:

Alinear y sintonizar con el bienestar. Alineamiento de la persona en mente, cuerpo y espíritu. Empezar estar en paz y armonía. Al estar alineado consigo mismo naturalmente comienza a sentirse con confianza como creador de su propia vida.

La confianza es la base fundamental a través de la cual el LB puede co-crear.

A su vez comenzará a ser asertivo respecto de lo que le pasa y lo que ocurre a su alrededor. Estará más presente y consciente, aminorando las preocupaciones y miedos al futuro, y liberándonos del pasado. Aumentará su confianza.

### # Funcionalidad de las prácticas

- 5 Facilitar el aprendizaje y acelerarlo
- 9 Trascender el apego a las necesidades
- 10 Discernir entre deseo y necesidad
- 17 Estar en eje - Alineamiento mental, emocional, espiritual
- 20 Generar confianza y certeza en nosotros y la vida
- 22 Alcanzar la paz interior y la armonía
- 24 Aumentar la Kundalini (vitalidad)
- 25 Conectar con el sentir genuino
- 26 Aprender a discernir entre el impulso mental y el sentir
- 41 Trascender el tiempo lineal y estar en presente
- 42 Ajustes energéticos estar en el presente



## Nivel 3:

Establecer las bases para generar los cambios del futuro. Una vez que conquistamos nuestra libertad interior y estamos en armonía con nosotros, es momento de dar un salto de expansión y realización trascendente. Podrá convertirte en el generador de los cambios, para seguir creciendo y haciendo crecer su vida y todos sus proyectos. En este nivel podrá abrir su conciencia. Descubrirá cuál es ese aspecto natural donde tiene autoridad y cuenta con dones, esta es la base del liderazgo.

Esta autoridad es lo que lo hace único. Así comenzará a experimentar un conocimiento nuevo de usted mismo y de aquello en lo que se enfoca en realizar. Sembrar la semilla de conectar con la multidimensionalidad. Ampliar la consciencia para comenzar a percibir otras dimensiones ampliando la mirada de la realidad, comprendiéndola, esta es la base para expandirnos y expandir todo cuanto hacemos.

Aprenderá a colocar su consciencia allí donde existe el punto de todas las posibilidades necesario para poder co-crear.

### # Funcionalidad de las prácticas

- 3 Resurgir para abrir nuevas oportunidades
- 8 Poner la consciencia en el plano del infinito
- 16 Despertar la autoridad y el conocimiento
- 27 Aumentar la capacidad de reflexión
- 32 Prepararnos para los cambios del futuro

## Nivel 4:

Lograr un liderazgo vanguardista. conectar con el sentido de vida, y altruismo. Desarrollar la autoridad, ese punto donde fluimos, conocemos y se nos activa la inteligencia.

Nos enfocamos naturalmente y mejoramos sin esfuerzo, disfrutando lo que hacemos y apasionándonos con lo que hacemos. Nuestra vida, trabajo y cada acontecimiento de nuestra vida comienzan a tener un sentido y una fuerza interna arrolladora que le guía y que le estimula a seguir avanzando y creciendo. El altruismo y la necesidad de hacer algo para mejorar la calidad de vida de las demás personas es la fuente de la inspiración y creatividad. Establecer visiones innovadoras, y claras de lo que somos y necesitamos hacer para nuestra evolución y la evolución de todo cuanto hacemos.

### # Funcionalidad de las prácticas

- |    |   |
|----|---|
| 15 | Despertar el Sentido de vida y altruismo                    |
| 23 | Conectar con misión de vida                                 |
| 28 | Desarrollar cualidades del líder biodimensional             |
| 33 | Desarrollar anclajes terrenales y espirituales sólidos      |
| 46 | Estimular la inteligencia (para desarrollar el 3° ojo)      |
| 53 | Conectar con vocación y dones y visionar posibles proyectos |

## Nivel 5:

Desarrollar la inteligencia: si hay algo que caracteriza al líder biodimensional es el desarrollo de capacidades que lo hacen único en su estilo. Estas capacidades son una inteligencia refinada, una exuberante creatividad, la inspiración y la intuición.

Comienza a desarrollar la capacidad de comprender a cada paso que necesita hacer para llevar su trabajo, obra, proyectos y su vida al próximo nivel.

### # Funcionalidad de las prácticas

29 Desarrollar la intuición asertiva y la inspiración

30 Conectar con la consciencia superior

45 Técnica para encontrar respuestas en los sueños

## Nivel 6:

Tomar decisiones innovadoras y certeras. Si hay algo que caracteriza al líder es tomar decisiones que vayan más allá de lo conocido, por ello es capaz de innovar.

Desarrolla una sensibilidad para ver oportunidades de mejora de los estándares conocidos para mejorar la calidad de las personas. Para eso necesita saber conectar con la certeza que algo es perfecto y correcto y acorde a su propósito de vida.

Pasar del riesgo a la certeza en las tomas de decisiones, que las decisiones sean una fuente de expansión y plenitud para nosotros mismos, la humanidad y el planeta.

### # Funcionalidad de las prácticas

- 49 Tomar decisiones innovadoras y convincentes
- 54 Escuchar más allá de los hechos y las palabras
- 55 Comunicar más allá de las palabras
- 48 Desarrollar el sentido de la comunicación genuina

## Nivel 7:

Desarrollar el sentido de la influencia. Si hay algo que el líder biodimensional tiene es la capacidad de influir positivamente en los demás generando empatía con los demás y de los demás con el líder. Para escuchar hay que sentir lo que se dice más allá de las palabras y esto es una condición fundamental para despertar el gran poder de comunicación e influencia. Influir naturalmente sin esfuerzo y sin tener que manipular es un nuevo sentido que el LB tiene desarrollado al máximo.

En este nivel usted potenciará la comunicación genuina que generará impacto e influencia en las demás personas.

Por otro lado, será capaz de ayudar a las personas a derribar estructuras de pensamientos limitantes, ayudándolas a pensar de manera innovadora y libre. Estas capacidades darán un empuje impensable a su liderazgo. Esta es una capacidad que estimula la libertad propia y la de las demás personas. Las personas se sentirán respetadas y atraídas a su poder de empatía e influencia.

### # Funcionalidad de las prácticas

**34** Influir para generar un hombre nuevo en el mundo

**35** Desarrollar el sentido de Estructura

## Nivel 8:

Generar oportunidades de crecimiento. El líder biodimensional es capaz de crear y gestionar las energías que generan las sincronicidades, que permite que nos lleguen las oportunidades en el lugar y el momento en el que estamos.

Cuanto más preparados y conscientes estemos más podremos ver estas sincronicidades y por tanto podemos aprovecharlas, de este modo, vamos avanzando en la creación de aquellas realidades que anhelamos.

Este nivel lo prepara para producir sincronicidades, verlas, comprenderlas y por tanto actuar en sintonía, dando velocidad y crecimiento de la obra en la que está comprometido a hacer.

### # Funcionalidad de las prácticas

- 11 Borrar estructuras mentales negativas sobre prosperidad
- 13 Equilibrar la energía femenina y masculina
- 18 Generar sincronicidades a favor nuestro
- 19 Conectar con la energía que nos permite crear
- 39 Desarrollar el estado de creación de realidades

## Nivel 9:

Impulsar un nuevo mundo. Este nivel es un salto muy grande en el desarrollo del líder del futuro. La base de todo crecimiento está en desarrollar los niveles de conciencia que son compatibles con la expansión y la prosperidad en todos los niveles de nuestra vida y con impacto en la sociedad. Este nivel le permitirá dar un enorme empuje a su espiritualidad para comenzar a estar preparado para co-crear su realidad con prosperidad y armonía. Aquí desarrollará un nivel de conciencia impactante para poder co-crear con naturalidad, sin esfuerzo.

Como consecuencia de ello usted podrá observar que está con una inteligencia más aguda y refinada, se sentirá más realizado, y tendrá la capacidad de ver el mundo con nuevos ojos, viendo lo que antes no veía.

En este nivel se desarrollan los siguientes niveles de conciencia típicos del líder biodimensional:

- Progreso espiritual
- Energías sagradas
- Designios del hombre
- Expansión de la conciencia
- Fraternidad
- Despertar espiritual
- Consciencia multidimensional
- Prosperidad
- Construcción
- Mundo mágico
- Relación con el universo
- Estructuras del universo

### # Funcionalidad de las prácticas

**12** Conectar con la energía de prosperidad y abundancia

**50** Desarrollo de las 12 consciencias del LB

## Nivel 10:

Ser natural y saludable. El líder de futuro logrará una unión y sintonía con la naturaleza y el planeta. Esta sensibilidad especial lo hará obtener una adaptación mayor al medio, y estar en sintonía con lo natural y saludable.

Podrá anticiparse a las necesidades y tendencias medio ambientales y de salud, generando un lugar más agradable y sano para vivir, al mismo tiempo que un estilo de vida saludable. Por otro lado, tendrá una mayor consciencia sobre la naturaleza de su cuerpo entrando en sintonía con una mejor salud y estilo de vida.

Podrá experimentar una mayor sensibilidad y conexión con la naturaleza.

### # Funcionalidad de las prácticas

- 37 Desarrollar el sentido de la Naturaleza
- 51 Sintonizar con una alimentación saludable
- 52 Sintonizar con la salud y el equilibrio físico



## Nivel 11:

Potenciar la visión y el rumbo del líder: El sentido de lo que hacemos y la certeza de la dirección que imprimimos a nuestro liderazgo es la base del éxito. Usted experimentará no sólo la tranquilidad y la certeza que su rumbo o dirección es la correcta, sino que en el camino podrá ir disfrutando con creces de los éxitos que recoja. Podrá ver oportunidades donde otros no la ven.

La plenitud y el trabajo consciente y sencillo será lo que prime en este nivel.

### # Funcionalidad de las prácticas

36 Desarrollar el sentido de Dirección

## Nivel 12:

Entrar en evolución y crecimiento consciente. Ser capaz de transformar la realidad, agregando valor con creatividad, simplicidad y funcionalidad para el mayor bien de todos, es la fuente del crecimiento y la evolución.

El líder se transforma en alguien deseable, creativo e innovador.

Este nivel permite con naturalidad y sin esfuerzo fluir en abundancia creativa cada líder en su campo de acción. Ser prolífero en ideas y proyectos, será la fuente de la transformación del mundo en el que vivimos. Esto se logrará gracias a poder desarrollar el sentido de la evolución en el líder.

### # Funcionalidad de las prácticas

38 Desarrollar el sentido de Evolución

## Nivel 13:

Liderar y crear realidades. En este nivel el líder aprende a crear naturalmente de manera fluida, esta capacidad lo transforma en alguien influyente en su campo de autoridad.

La humildad, la sabiduría y la confianza es la moneda de intercambio para poder generar una capacidad propia del nuevo hombre, crear la realidad que anhelamos en sintonía con nosotros mismos.

### # Funcionalidad de las prácticas

- |    |                                   |
|----|-----------------------------------|
| 14 | Crear realidades                  |
| 40 | Generar el futuro más favorable   |
| 31 | Ordenar el proceso de co-creación |

## Duración del programa

Este programa es **100% Online y tiene una duración de 2 años**, en la realización de todo y cada uno de los niveles con sus respectivas prácticas de activación, y podrá complementarse con actividades on line o presenciales que organiza BDT.

**Se requiere de alta dosis de disciplina por parte del participante.**

El tiempo de realización de las prácticas varía en cada caso, y va de **4 a 15 minutos**, y son muy sencillas de hacer.

## Los resultados que puede esperar de realizar este programa

Los beneficios de realizar este programa son numerosos, y tendrá distintas repercusiones y alcance en cada persona, tenga presente que usted estará trabajando en los campos energéticos que impactan directamente en:

- Alcanzar un equilibrio y armonía en su interior y una satisfacción y plenitud en su vida con usted mismo y con lo que hace.
- Desarrollar un nivel de consciencia que jamás ha experimentado siendo esta la fuente de sabiduría en usted. El conocimiento fluye naturalmente y sin esfuerzo, con lo que podrá vivir de manera simple mientras actúa con mayor consciencia e integridad.
- Descubrir su motor más profundo lo que lo moviliza y le da una razón de existir. Conectando con ello su vida será plena y llena de significados poderosos para usted.
- Desarrollar su inteligencia, intuición e inspiración, y los mecanismos de generación de conocimiento, lo que lo tornará más creativo y con una inteligencia aguda.
- El poder de comunicación e influencia irán más allá de lo que usted se imagina, realmente nadie quedará indiferente a usted y su mensaje.
- La capacidad de crear abundancia en su vida y en aquellos ámbitos donde usted trabaje, el crecimiento será una constante y la prosperidad el resultado ineludible.
- Liderar los cambios del futuro siendo artífice de un nuevo mundo respetando su existencia, sus dones, y su vocación. Se convertirá en el arquitecto de los cambios y éste comenzará por usted mismo. Esto lo convertirá en un extraordinario líder visionario y vanguardista.
- Al realizar este programa usted podrá abrir su consciencia hacia un nuevo hombre, transformándose en el puntapié inicial como líder para un verdadero cambio y evolución del hombre como especie. Todos estos cambios serán también la punta de lanza inicial de una nueva ciencia, donde se une espiritualidad y ciencia.

*Al ser este programa una Iniciación, le permitirá a la persona recibir el poder de evolucionar.*

## Diagnósticos Personalizados

Los diagnósticos personalizados pueden ser la parte **complementaria** del programa o bien usted puede comenzar por algunos de estos diagnósticos sin necesidad de hacer el programa. Estos diagnósticos le darán un **conocimiento personal más profundo** al mismo tiempo que podrá comenzar a trabajar sobre usted mismo de modo consciente.

### Estos diagnósticos incluyen:

- Información individualizada.
- Las herramientas de corrección y apertura de consciencia para evolucionar respecto del diagnóstico efectuado.
- 1 sesión por zoom grupal de hora y media aproximadamente donde se explica cada uno de los aspectos del diagnóstico, su relevancia y el impacto en la persona y su crecimiento.

## Hay 2 tipos de diagnósticos con objetivos distintos:

**Realización y Paz interior** (requisito para la etapa de preparación y puesta a punto del programa)

En este diagnóstico se brinda la siguiente información con las herramientas personales de ajuste:

- Niveles de vitalidad (energía Kundalini).
- Estado de la psicología de la persona (niveles de actividad y equilibrio de los chakras).
- Propósito de vida.
- Ley cósmica que rige a la persona.
- Comprender y aprender a relativizar y reenfocar el conflicto central que hace que la persona no pueda avanzar en su proyecto de vida.
- Vida espiritual que permita a la persona despertar su consciencia.

**Acción Consciente:** Don y recursos personales

Para poder accionar en el mundo real, no sólo se necesita saber la dirección sino tener conciencia sobre sus recursos internos para poder hacerlo.

En este diagnóstico le proporcionamos la siguiente información y las herramientas de corrección sobre:

- Alineación entre su accionar y su propósito de vida.
- Barreras mentales, emocionales y/o espirituales que lo frenan para cumplir su propósito.
- El don asociado a la prosperidad y lo que necesita hacer para acceder a él.
- Estado de su anatomía energética involucrada en la acción (si usted tiene todo lo anterior y hay un problema en su poder mental por ejemplo no podrá acceder a una acción consciente).

Fechas y horario de Actividad:

**Realización y Paz Interior:** segundo lunes de cada mes. **Acción Consciente: Don y Recursos Personales:** tercer lunes de cada

mes En todos los casos el horario será a las **1 PM hora de Miami.**

## Actividades Complementarias

Las actividades complementarias a este programa de 13 niveles, se hacen de manera **presencial** y se usa la energía mental, el discernimiento y la reflexión como recurso primordial, más allá que también hay activaciones energéticas que la persona trabajará individualmente que fortalecerán su estructura interna para lograr el objetivo de cada actividad.

Las mismas tienen una duración entre **8 a 16 horas** según la actividad.

Algunas de estas actividades complementarias son:

- Estancia evolutiva de la realización y la paz interior.
- Vivir en los nuevos tiempos: del sinsentido a la consciencia
- Crear y construir lo nuevo: El hacer Consciente.
- Construir mientras superamos los mundos paralelos.
- La conquista de la libertad interior en el accionar.
- El despertar de la consciencia y la inteligencia superior.





Para mayor información sobre el programa de liderazgo, diagnósticos personalizados y programas complementarios, o la organización de un evento en su ciudad, puede escribirnos a [info@biodimensionaltech.com](mailto:info@biodimensionaltech.com) indicando en el asunto el motivo de su consulta.

Los cronogramas de actividades presenciales se informarán a través de nuestras redes sociales.